

Přihláška projektu do participativního rozpočtu města Vracova na rok 2023

Kontaktní údaje přihlašovatele:

Jméno a příjmení: Ing. Miroslava Brhelová
Email: m.brhelova@email.cz
Telefon: 725 116 556
Bydliště: Dubová 1078, 696 42 Vracov

Souhlasím, že Město Vracov je oprávněno v souladu s příslušnými obecně platnými právními předpisy, zejména se Zákonem č. 101/2000 Sb. o ochraně osobních údajů zpracovat a uchovat veškeré tímto mnou poskytnuté informace a údaje po dobu nejvýše 3 let, které mu pro účely zpracování návrhu projektu poskytnu.

NÁVRH PROJEKTU

1. Název a popis projektu.

Zastřešení stanoviště kol u vlakového nádraží

2. Veřejný přínos projektu (nezbytná podmínka).

Projekt je určen široké veřejnosti obyvatelů města Vracova, kteří využívají k dopravě do školy či zaměstnání vlakovou dopravu. S ohledem na rozsáhlou obytnou zástavbu města s velkou docházkovou vzdáleností, využívají občané ke zrychlené přepravě na nádraží svých cyklistických kol. S tím je pak spojené uložení kola do stojanu na stanovišti u nádraží. Cílem projektu je vybudování zastřešeného stanoviště kol a tím ochrana kol před nepříznivým počasím.

3. Umístění navrhovaného projektu na konkrétní pozemek (s určením parcelního čísla pozemku), včetně schématického zákresu.

Stávající stanoviště kol u vlakového nádraží se nachází na pozemku parc.č. 1144/1, druh pozemku ostatní plocha, je ve vlastnictví České republiky. Právo hospodaření k pozemku má Správa železnic, státní organizace.

Navrhuji proto přemístění tohoto stanoviště na pozemek parc.č. 1150, druh pozemku ostatní plocha, je ve vlastnictví Města Vracova a je bezprostředně sousedícím pozemkem.

4. Předpokládanou dobu realizace projektu, včetně jednotlivých časových fází.

Příprava stavby: 11/2023 – 08/2024
Vlastní realizace stavby: 09/2024 – 10/2024

5. Předpokládaný položkový rozpočet projektu, včetně nákladů na údržbu po dobu min. 1 roku.

Zpracování PD:	0 Kč
Stavba přístřešku s obloukovou střechou:	189.000 Kč
z toho: vybudování zpevněné plochy 5 x 10 m	45.000 Kč
přístřešek 3 x 5 m dva kusy	124.000 Kč
venkovní stojany dl. 2,5 m čtyři kusy	20.000 Kč

Náklady na provoz a údržbu první rok: 0 Kč

Předpokládám, že na pozemek bude možné umístit 2 přístřešky, každý v délce 5m, umožňující umístění až 20 kol, celkem tedy 40 cyklistických kol. Konstrukce přístřešku je navržena z ocelových nosníků a uzavřených profilů s povrchovou úpravou žárovým zinkováním. Zastřešení je řešeno sklolaminátovými samonosnými deskami.

Vlastní návrh přístřešku zpracuje vybraná kovovýrobní firma, eventuálně lze využít nabídky typových přístřešků např. www.manutan.cz/pristresek-s-obloukovou-strechou.

Přílohy:

- Snímek katastru nemovitostí se schematickým zákresem umístění
- Snímek orto-foto mapy se zákresem stávajícího stanoviště kol
- Informace z katastru nemovitostí o vlastnictví pozemku parc.č. 1150
- Foto navrženého přístřešku

Ve Vracově 30.07.2023

Podpis:

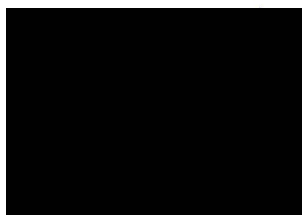

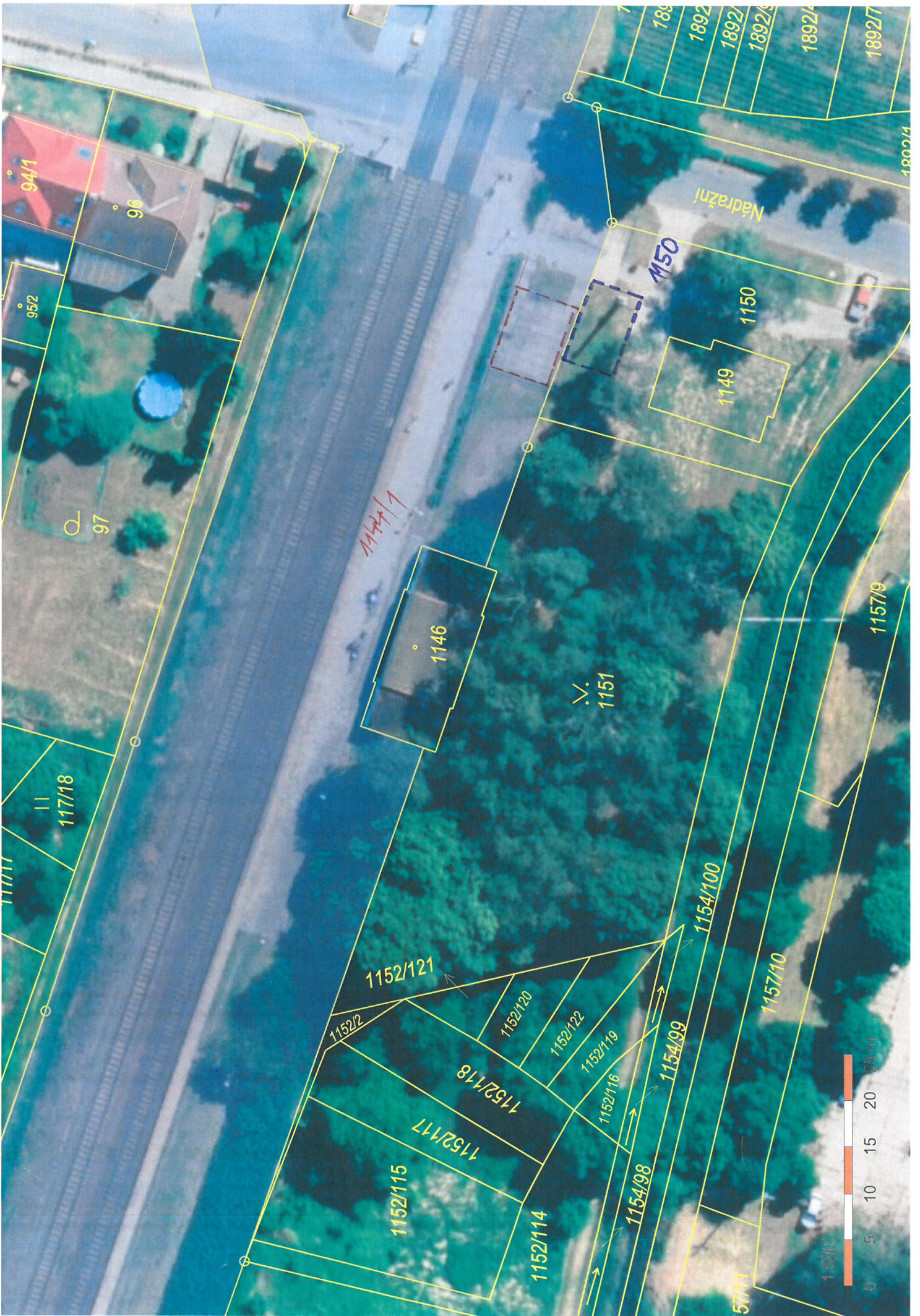

Informace o pozemku

Parcelní číslo:	1150
Obec:	Vracov [586765]
Katastrální území:	Vracov [785172]
Číslo LV:	10001
Výměra [m ²]:	588
Typ parcely:	Parcela katastru nemovitostí
Mapový list:	DKM
Určení výměry:	Ze souřadnic v S-JTSK
Způsob využití:	manipulační plocha
Druh pozemku:	ostatní plocha

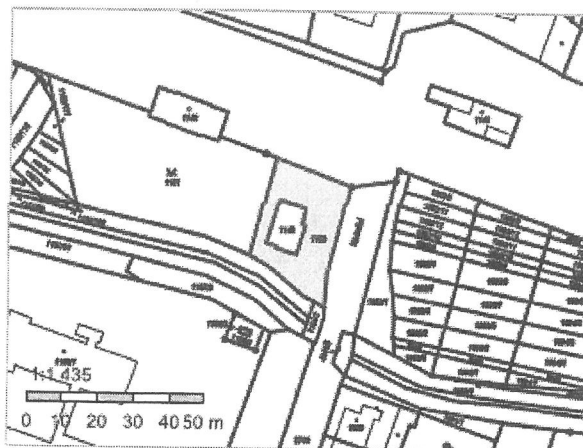

Vlastníci, jiní oprávnění

Vlastnické právo

Podíl

Město Vracov, náměstí Míru 202, 69642 Vracov

Způsob ochrany nemovitosti

Nejsou evidovány žádné způsoby ochrany.

Seznam BPEJ

Parcela nemá evidované BPEJ.

Omezení vlastnického práva

Nejsou evidována žádná omezení.

Jiné zápisy

Nejsou evidovány žádné jiné zápisy.

 Řízení, v rámci kterých byl k nemovitosti zapsán cenový údaj

Nemovitost je v územním obvodu, kde státní správu katastru nemovitostí ČR vykonává [Katastrální úřad pro Jihomoravský kraj, Katastrální pracoviště Kyjov](#)

Zobrazené údaje mají informativní charakter.

